uni-bremen.de/alumni Email im Browser anzeigen

Click here for the English version!

VERANSTALTUNGEN - ANKÜNDIGUNGEN

© Campus Preis

VERLEIHUNG DES CAMPUS PREISES

Bereits zum neunten Mal wird dieses Jahr der „CAMPUS PREIS: Forschen für nachhaltige Zukunft“ verliehen, welcher auch vom Alumni Verein gefördert wird. Am Mittwoch den 07. Mai 2025 soll die Preisverleihung in der Universität Bremen stattfinden. Daran können alle interessierten Mitglieder teilnehmen, sofern sie sich vorher anmelden. Weitere Informationen und Anmeldung (öffnet PDF).

© Alumni der Universität Bremen e.V.

WIE MACHEN WIR DIE PFLEGE ZUKUNFTSSICHER?

Personalmangel, ständig steigende Eigenanteile in Pflegeheimen, Defizite in der sozialen Pflegeversicherung – diese Schlagworte hört man immer wieder. Gleichzeitig werden im Laufe ihres Lebens zwei von drei Männern und fünf von sechs Frauen pflegebedürftig. Es besteht also Handlungsbedarf. Gemeinsam mit dem sozialpolitischen Forschungszentrum SOCIUM der Uni Bremen laden wir zur **Podiumsdiskussion über die drängendsten Herausforderungen und notwendige Weichenstellungen nach der Bundestagswahl** ein.

Unser Podium:
• **Judith Burgmeier**, Mitgründerin von vielfältig. GmbH, einem ambulanten Pflegedienst in Bremen,
• **Jutta Dernedde**, Vorstandsvorsitzende Medizinischer Dienst Bremen,
• **Reinhard Leopold**, seit vielen Jahren engagiert im Gesundheits-, Pflege- und Sozialbereich, unter anderem im BIVA-Pflegeschutzbund, der Selbsthilfe-Initiative "Heim-Mitwirkung" und „wir pflegen - Interessenvertretung und Selbsthilfe pflegender Angehöriger e.V.“,
• **Prof. Dr. Heinz Rothgang**, Gesundheits- und Pflegeökonom am SOCIUM Forschungszentrum Ungleichheit und Sozialpolitik der Universität Bremen.
Die Diskussion mit anschließendem Get-thogether findet **am 21.5.2025 um 18:00 Uhr** im Haus der Wissenschaft statt. Mehr Informationen und Anmeldung

© Landesbildstelle Bremen

»DIE FREIE HANSESTADT BREMEN IST BEREIT...«

Anlässlich des 25-jährigen Bestehens des Universitätsarchivs feiert die szenische Lesung „Der lange Weg zur Universitätsstadt“ ihr Comeback! Ursprünglich zum 50. Uni-Jubiläum konzipiert und nur einmal gezeigt, wird das Stück nun erneut [B]am 11.06.2025 um 19:30 Uhr im Forum des neuen Universitätsgebäudes am Domshof [/B (ehemalige Landesbank) aufgeführt – gefördert vom Alumni-Verein der Universität Bremen. Ein eindrucksvolles Stück Geschichte, lebendig erzählt. Weitere Informationen und Tickets

© Ullrich Altmann

ERINNERUNGEN AN DIE UNI BREMEN

Das Universitätsarchiv feiert seinen 25. Geburtstag und lädt am **Mittwoch, den 18. Juni 2025 von 11 bis 15 Uhr** ins GW1, Trakt A, zu einem Tag der offenen Tür ein. Freuen Sie sich auf spannende Einblicke in die Magazine und Archivschachteln, auf Neuigkeiten aus den laufenden Projekten sowie anregende Gespräche. Bitte melden Sie sich vorab bei archiv@uni-bremen.de an.
Spezieller Wunsch an die Alumni: Wenn Sie noch Erinnerungsstücke an Ihre Studienzeit oder Berufstätigkeit an der Uni Bremen haben und uns die Geschichte dazu erzählen möchten, bringen Sie diese gerne mit.

VERANSTALTUNGEN - NACHBERICHTE

© Alumni der Universität Bremen e.V.

NETZWERKEN UND STAATSBÜRGERKUNDE IM BREMER RATHAUS

Am 22. April 2025 hatten rund 60 Mitglieder des Alumni Vereins der Universität Bremen die Gelegenheit, das Bremer Rathaus im Rahmen einer exklusiven Führung zu besichtigen. Die Veranstaltung erfreute sich bei unseren Mitgliedern besonderer Beliebtheit. Weiterlesen

Informationen unserer Firmenmitglieder und Kooperationspartner.*

- Sparkasse Bremen – Ihre kompetente Finanzpartnerin
- Deine Pflege-Karriere startet hier: Schule für Pflegeberufe
- team neusta Newsletter abonnieren – digitale Impulse, einmal im Monat.
- Karriere bei JDE PEET´s
- Gut versichert bei der hkk - Deutschlands günstige Krankenkasse

WAS DIE UNI SO MACHT

Die Universität Bremen und ihre Mitglieder bieten eine Vielfalt an spannenden Vorträgen und Diskussionsveranstaltungen an – sowohl online als auch in Präsenz. In unserem Newsletter weisen wir auf einige dieser Events hin; Sie können einfach auf die verlinkten Texte klicken!

Weitere Uni-Events in Präsenz

- Buchvorstellung: Lost Souls. Soviet Displaced Persons and the Birth of the Cold War (05.05.2025)
- Vorstellung JupyterHub an der Universität Bremen (07.05.2025)
- Neuester Sprachpurismus: Über politisch korrekte Sprache (12.05.2025)
- Humans on Mars? A question beyond our horizon (15.05.2025)
- Dr. Susanne Götze, Journalistin und Autorin: "AfD, Trumpisten und neoliberale Netzwerke: Rollback beim Klimaschutz und Comeback des fossilen Autoritarismus" (04.06.2025)
- Research Data Day 2025 (11.06.2025)
- Prof. Ralf Michaels, Direktor, Max Planck Institut für Ausländisches und Internationales Privatrecht, Hamburg: "Staatsraison als Ersatzverfassung?" (18.06.2025)

Weitere Uni-Events Online

- Data Train: Digital ethics (08.05..2025)
- Data Train: Data protection and licenses (15.05.2025)

NEUES VOM CAMPUS

© Prof. Dr. Ina Hunger

NEUSTART MIT GESCHICHTE: DIE RÜCKKEHR DES SPORTSTUDIUMS

Ein neuer Anfang mit Tradition – seit dem Wintersemester 2024/25 gibt es an der Uni Bremen wieder den Studiengang für Sportwissenschaft für das Lehramt. Damit knüpft die Uni an einer Vergangenheit an, die für ihren guten Ruf und innovativen Ideen bekannt war. An diesen Erfolgen wird beim Neustart angeknüpft, allerdings mit frischem Blick auf gesellschaftliche Herausforderungen und neue didaktische Konzepte. Wir haben mit Studentin Martyna Szarmach und der leitenden Professorin Dr. Ina Hunger gesprochen… Weiterlesen

© Universität Bremen

PRAXIS SUMMER CAMP 2025 – JETZT NOCH DABEI SEIN

Der Fachbereich Wirtschaftswissenschaften der Uni Bremen veranstaltet im August 2025 wieder das beliebte PRAXIS Summer Camp 2025. Drei Wochen lang bearbeiten Teams aus Studierenden Bereichen wie BWL, Wirtschaftsingenierwesen, Wirtschaftspsychologie, Komplexes Entscheiden, Marketing Informatik und Digitale Medien vielfältige Fragestellungen von Unternehmen und Einrichtungen aus der Praxis. Sie suchen für Ihre Einrichtung mal einen neuen Blickwinkel und kreative Lösungen? Sie wollen Ihre Fragestellungen aus der Praxis zu den studierenden Tragen und diese für Ihre Einrichtung interessieren? **Dann nutzen Sie jetzt gerne noch die Chance, sich bis zum 16. Mai mit einer Projektidee zu beteiligen.** Weitere Informationen

© Annemarie Popp/ Universität Bremen

BESUCH VON FINANZSENATOR FECKER UND STAATSRAT HAGEN AUF DEM CAMPUS

Bremens Finanzsenator Björn Fecker und Staatsrat Martin Hagen haben die Universität Bremen besucht. Sie informierten sich über strategische Entwicklungslinien, aktuelle Themen und besuchten Labore und Werkshallen, in denen Spitzenforschung betrieben wird. Weiterlesen

© Felix Clebowski

UNIVERSITÄT BREMEN SCHLIESST KOOPERATIONSVERTRAG MIT SOPHIE DRINKER INSTITUT

Die Forschungsstelle Historische Musikpädagogik am Institut für Musikwissenschaft und Musikpädagogik hat einen Kooperationsvertrag mit dem Sophie Drinker Institut (SDI) geschlossen. Damit wurde die bestehende Zusammenarbeit in Forschung, Lehre und wissenschaftlicher Qualifikation formalisiert. Weiterlesen

Informationen unserer Firmenmitglieder und Kooperationspartner.*

- Sparkasse Bremen – #möglichmachen seit 1825
- Wir haben die Jobs für Pflege- und Therapieprofis in Bremen
- team neusta – digital denken, gemeinsam wachsen.
- Ausbildung bei JDE PEET´s
- Financial Controller (m/w/d) – Deine Chance bei BLG LOGISTICS!
- Beim Testsieger versichern und sparen: jetzt zur hkk Krankenkasse

INTERNATIONALES

© Career Center Uni Bremen

ZWISCHEN CAMPUS UND KARRIERE

Unter dem Namen "Zwischen Campus und Karriere" führt das Career Center der Universität Interviews mit Studierenden aus dem Ausland über ihren Weg in den Beruf. Wir stellen heute Jichen Guo vor:
Jichen Guo aus China kam 2016 nach Bremen, um seinen Master in Kommunikations- und Informationstechnik an der Universität Bremen zu absolvieren. Heute forscht er seit drei Jahren am Deutschen Forschungszentrum für Künstliche Intelligenz (DFKI) in den spannenden Bereichen KI und Robotik – aktuell arbeitet er an einem Projekt rund um einen Roboterarm.
Im Video berichtet er über seinen Weg in den deutschen Arbeitsmarkt, teilt persönliche Einblicke in seinen Bewerbungsprozess und gibt wertvolle Tipps für internationale Studierende.
Hier geht's zum Video.

KURZMELDUNGEN

© Tim Laue

TITELVERTEIDIGUNG OHNE GEGENTOR: B-HUMAN TRIUMPHIERT ERNEUT BEI DEN ROBOCUP GERMAN OPEN 2025

Das Bremer Roboterfußballteam B-Human hat erneut seine internationale Spitzenklasse bewiesen. Bei den RoboCup German Open 2025 vom 12. bis 16. März in Nürnberg sicherte sich das gemeinsame Team der Universität Bremen und des Deutschen Forschungszentrums für Künstliche Intelligenz (DFKI) souverän den Titel in der Standard Platform League. Mit einer makellosen Bilanz und einer beeindruckenden Torstatistik von 73:0 setzt B-Human seine beispiellose Erfolgsserie fort. Weiterlesen

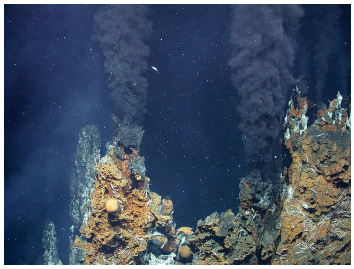

© MARUM – Zentrum für Marine Umweltwissenschaften, Universität Bremen

NEUER PODCAST „LEBEN IN DER TIEFEN BIOSPHÄRE“ ERFORSCHT DIE GEHEIMNISSE DES OZEANBODENS

Die Tiefsee fasziniert Wissenschaftler:innen weltweit. Was passiert unter extremen Bedingungen auf dem Ozeanboden? Welche Rolle spielt der Meeresgrund im globalen Kohlenstoffkreislauf? Antworten liefert die neue Folge des Wissenschafts-Podcasts „Exzellent erklärt – Spitzenforschung für alle“. Weiterlesen

© Universität Bremen

INTEGRATION DES HOCHSCHULSPORTS: UNIVERSITÄT ÜBERNIMMT AB APRIL 2025

Seit 1986 ist der Verein für Hochschulsport e.V. im Rahmen einer Kooperation mit der Universität für die Organisation, Durchführung und Weiterentwicklung des Hochschulsports verantwortlich. Ab April übernimmt die Universität diese Aufgaben. Weiterlesen

© Wissenschaftsressort

UNIVERSITÄT BREMEN IST GLEICHSTELLUNGSSTARKE HOCHSCHULE

Bei einem Senatsempfang im Bremer Rathaus wurde die Universität Bremen mit dem Prädikat „Gleichstellungsstarke Hochschule“ ausgezeichnet. Mit der Auszeichnung ist auch ein großer Schritt zur finanziellen Förderung ihrer geschlechterpolitischen Aktivitäten getan. Weiterlesen

Alumni der Universität Bremen e.V. | c/o Universität Bremen
Mary-Somerville-Straße 2 | 28359 Bremen
abmelden | Impressum